PELOS PRADOS E CAMPINAS

José Thomas Filho e Frei Fabretti
Adaptação: Isabela Sekeff

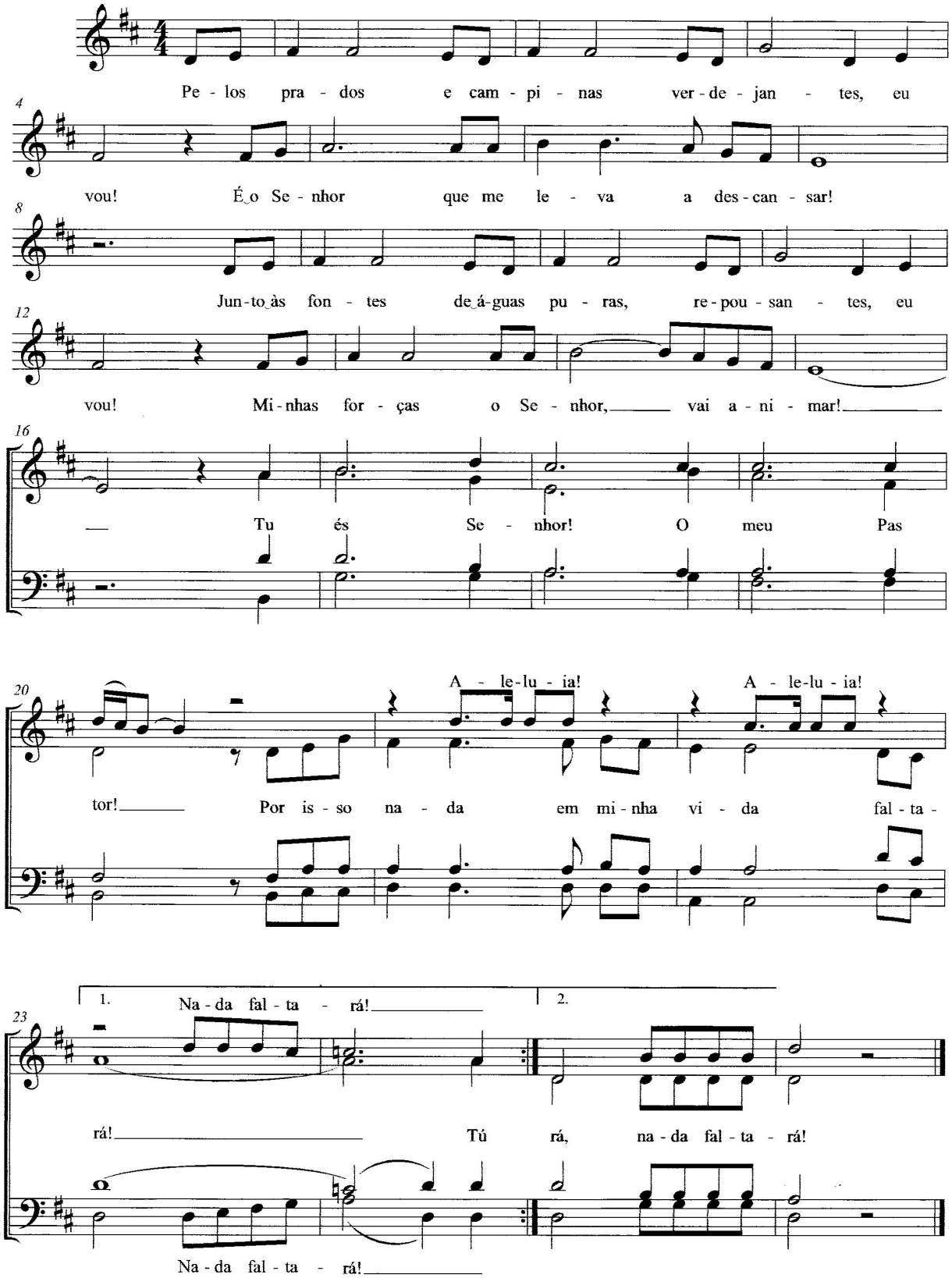

1. Pelos prados e campinas verdejantes eu vou
É o Senhor que me leva a descansar.
Junto às fontes de águas puras repousantes eu vou
Minhas forças o Senhor vai animar.
Tu és, Senhor, o meu pastor, por isso nada em minha vida faltará. (bis)

2. Nos caminhos mais seguros junto d'Ele eu vou
E pra sempre o seu Nome eu honrarei.
Se eu encontro mil abismos nos caminhos eu vou,
Segurança sempre tenho em suas mãos.

3. Ao banquete em sua casa muito alegre eu vou,
Um lugar, em sua mesa me preparou.
Ele unge minha fronte e me faz ser feliz
E transborda minha taça em seu Amor.

4. Com alegria e esperança, caminhando eu vou,
Minha vida está sempre em suas mãos.
E na casa do Senhor eu irei habitar
E este canto para sempre irei cantar.